

Verbouwing van de Salvatorkerk

Op 9 mei heeft het kernteam een avond gehouden om de stand van zaken omtrent de verbouwing van de Salvatorkerk toe te lichten aan de gemeente. Na een ambitieuze start heeft de bekendmaking van het beschikbare budget de plannen teruggebracht naar het concept dat hier gepresenteerd wordt. Er is goed nagedacht door het kernteam en de architect over de functionaliteit van de ruimtes, de constructie van het gebouw, de installaties en haalbaarheid van verschillende plannen.

Het plan dat hieronder gepresenteerd wordt, is het huidige concept. Vanaf hier zal stap voor stap toegewerkt worden naar het uiteindelijke plan. Om een wenselijk en haalbaar plan te krijgen, zal dit traject samen met natuurlijk de gemeente, de architect en vermoedelijk straks de aannemer en installateur doorlopen gaan worden.

In iedere stap zullen afwegingen en keuzes gemaakt worden, waarbij gestreefd wordt onze kerk voor onze toekomst gereed te maken. Als de plannen concreet worden, zal ook de haalbare planning gecommuniceerd worden.

De onderstaande plattegrond geeft een impressie van de nieuwe indeling. Let op, het is een concept.

Mochten er vragen, adviezen of andere opmerkingen zijn, horen wij het als kernteam graag. Henk Ramaker is namens ons het eerste aanspreekpunt. (henk.j.ramaker@gmail.com)

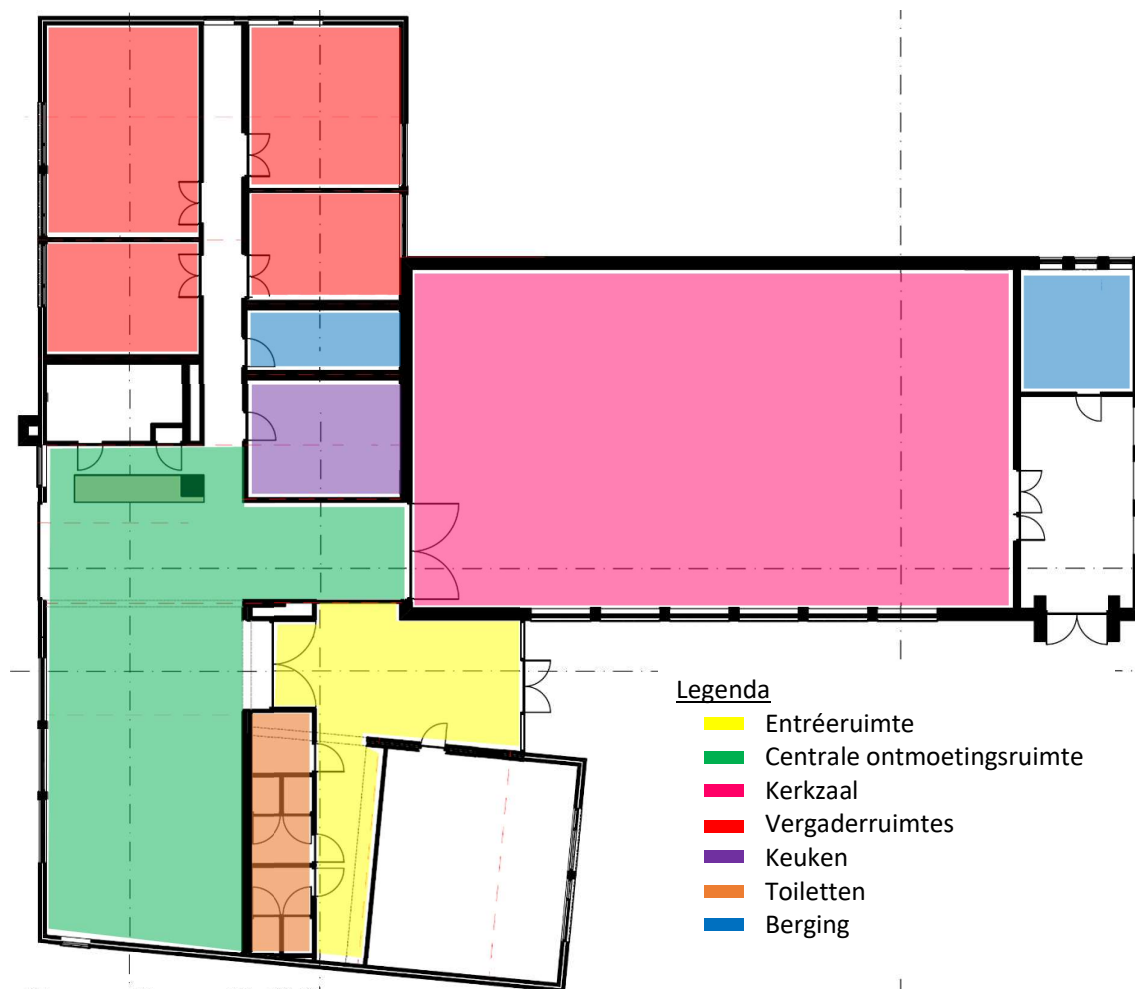

Entréeruimte (geel)

De entréeruimte wordt ruimer ingericht dan in de huidige situatie. Vanaf de entréeruimte zijn de jeugdruimte, de nieuwe toiletten en de garderobe (bij de toiletten) bereikbaar.

Richting de centrale ontmoetingsruimte zijn afsluitbare klapdeuren voorzien. Niet alleen tegen het tochten, maar ook om dit gedeelte afsluitbaar te maken als alleen de jeugdruimte gebruikt wordt.

Centrale ontmoetingsruimte (groen)

Er zal een centrale ontmoetingsruimte gerealiseerd worden die vanaf de entréeruimte bereikbaar is. Dit is mogelijk doordat de huidige keuken en de toiletgroepen verplaatst worden. Deze ruimte zal een open karakter krijgen, waar naast het genieten van een bakje koffie of glas thee ook prima een presentatie gegeven kan worden. De akoestiek is bij deze ruimte een belangrijk aandachtspunt. In deze ontmoetingsruimte is een uitgiftepunt voorzien voor dranken.

Kerkzaal (lila)

De kerkzaal zal in huidige vorm behouden worden. De balkons, zoals eerder onderdeel van de plannen zijn losgelaten, aangezien dit een te groot deel van het budget gaat vergen. In de verdere plannen zal nadrukkelijk gekeken worden hoe de bestaande ruimte een nieuwe aankleding en mogelijk indeling kan krijgen om aan te sluiten bij de wensen.

Vergaderruimtes (rood)

Aangrenzend aan de hal zullen middels een gang meerdere ruimtes vormgegeven worden, voor bijvoorbeeld de predikanten, het kerkelijk werk, vergaderingen en gespreksgroepen. De afmetingen van deze ruimtes zullen vermoedelijk nog aangepast worden naarmate de plannen verder ontwikkelen. De wens is om met een (gedeeltelijk) glazen wand te werken, zodat het een open karakter krijgt.

Keuken (paars)

De keuken is nu bedacht als een aparte ruimte. Uitserveren zal in deze situatie vanaf de balie gebeuren in de centrale ontmoetingsruimte.

Toiletten (oranje)

Er wordt een nieuwe toiletgroep gebouwd voor zowel dames, heren als invaliden. Deze toiletgroep is voorzien aangrenzend aan de entréeruimte, bij de garderobe.

Berging (blauw)

De huidige bergruimtes zullen verplaatst of anders ingericht worden. Dit is nodig om een betere indeling van het kerkgebouw mogelijk te maken. In de verdere plannen zal geïnventariseerd worden welke ruimte benodigd is en hoe hier praktisch invulling aan gegeven kan worden.

Wat veranderd niet?

Vooralsnog zal de jeugdruimte in huidige vorm behouden worden, hier zal bijvoorbeeld gekeken gaan worden naar de indeling en invulling. Het is een mooie ruimte welke voor meerdere functies gebruikt kan worden.

De oude entree van de kerk. Hier zal gekeken worden of er op een praktische manier meer berging te creëren is. Vooralsnog wordt voor deze ruimte nog geen directe andere functionaliteit gezien.

De technische ruimte en installaties worden tijdens de verbouwing ook grotendeels ontzien. De huidige installatie betreft een HR installatie, waardoor vervanging geen grote besparing in verbruik oplevert. Het aanpassen naar andere systemen zal daarnaast een erg grote aanslag zijn op het beschikbare budget.